AREE VULNERABILI DAL PUNTO DI VISTA IDRAULICO

Rete idrografica principale

Aree già allagate in occasione di precedenti eventi alluvionali nelle quali non siano state realizzate opere di difesa e quando non è stato possibile definire un tempo di ritorno - T. Molgora - T. Curone

Canali e rogge agricole non appartenenti alla rete idrica minore comunale

Aree allagate in occasione di eventi meteorici eccezionali con spessore acqua compreso tra 2-5 cm

Aree allagate in occasione di eventi meteorici eccezionali con spessore acqua compreso tra 5-10 cm

Rigurgito da Collettore Fognario

Aree allagate in occasione di eventi meteorici eccezionali con spessore acqua compreso tra 10-20 cm

Alveo in forte approfondimento

Ruscellamento diffuso

Canali agricoli poco incisi

Rogge Tombate

Rogge in approfondimento con ruscellamento concentrato
Profondità approfondimento compreso tra 0,60 e 0,30 m

Rogge in forte approfondimento con ruscellamento concentrato
Profondità approfondimento compreso tra 1,20 e 0,70 m

Laghetto esistente

GEOPLANET
Geologia Applicata, Geotecnica, Idrogeologia.Geologia Ambientale, Pianificazione Territoriale
Via Edison 18/a; 23875 Osnago (LC)
Via Olgiasca n.8; 23823 Colico (Lc) telfax 0341/931962 tel. cell. 338-2195909
E - Mail studiogeoplanet@libero.it PEC: studiogeoplanet@epap.sicurezzapostale.it

COMUNE DI CERNUSCO LOMBARDONE

PROVINCIA DI LECCO

DOCUMENTO SEMPLIFICATO DEL RISCHIO IDRAULICO COMUNALE AI SENSI DELL'ART.14 COMMA 6 DEL REGOLAMENTO REGIONALE N. 7 DEL 23 NOVEMBRE 2017 DEL TERRITORIO COMUNALE DI CERNUSCO LOMBARDONE (LC)

Dott. Geol. Maurizio Penati

Dott.ssa Geol. Marialuisa Todeschini

CARTA DEGLI ELEMENTI ESPOSTI SUDDIVISI PER AMBITI TERRITORIALI OMOGENEI

MARZO 2019	***SCALA 1:5.000***	***TAVOLA 4***

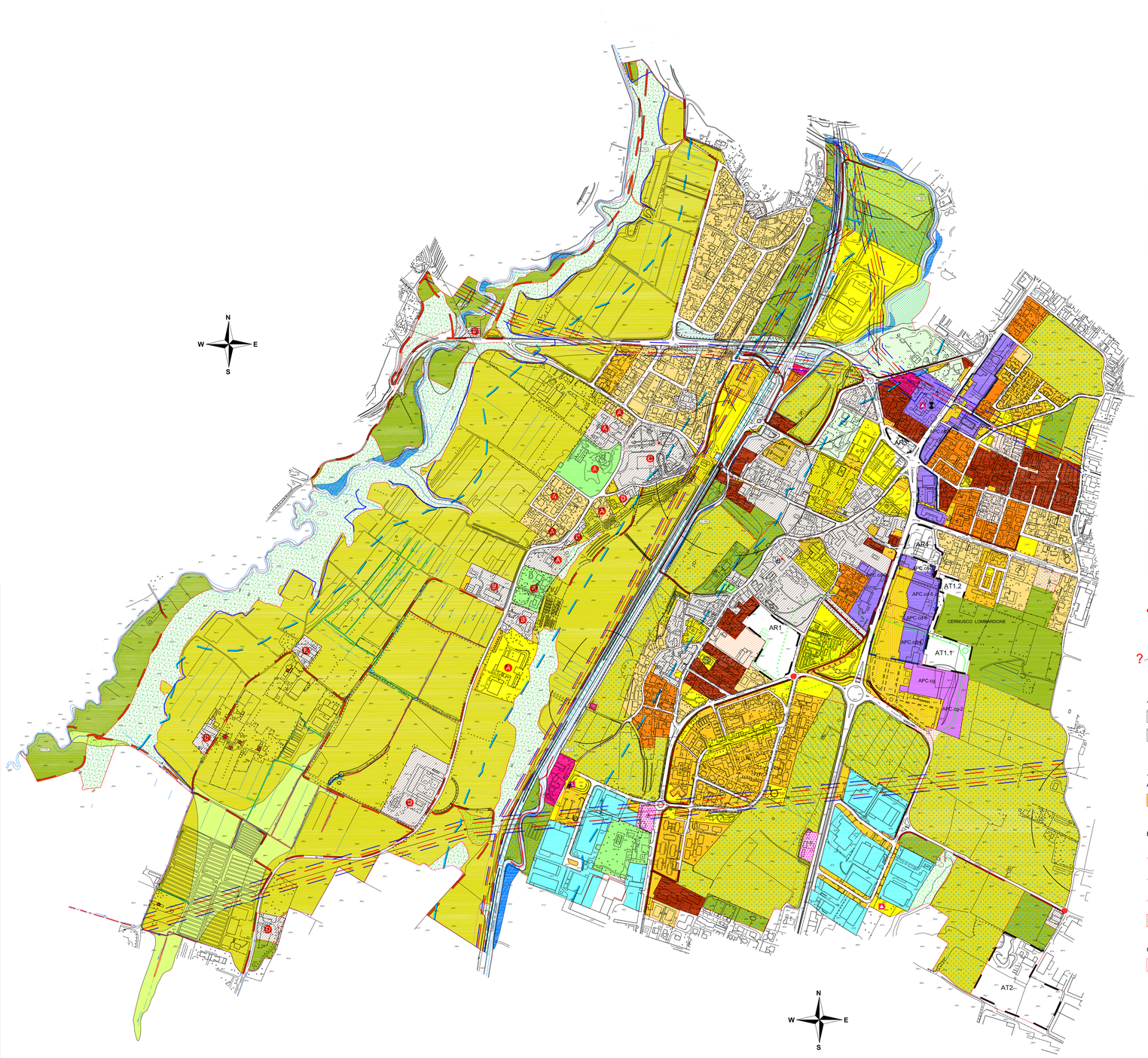

LEGENDA

LIMITE AMMINISTRATIVO

confine comunale

AMBITI DEL TESSUTO URBANO CONSOLIDATO

A - nuclei ed edifici di antica formazione

NS - nuclei storici
ES - edifici di interesse storico-testimoniale

B - tessuti urbani di formazione recente

B 1 - alta densità

B 2 - media densità

B 3 - bassa densità

B 4 - ambiti pianificati

B 5 - ambiti di riqualificazione urbanistica e morfologica

C - ambiti di valenza paesistica ed ambientale

C 1 - di formazione storica

C 2 - di formazione recente

P - parcheggi funzionali alle attività economiche - art. 8 comma 7 P.S.

APC - ambiti per attività produttive e terziario commerciale

APC.i - per attività produttive industriali - artigianali

APC.cd - per servizi commerciali ed attività direzionali

APC.cg - per attività commerciali - grandi strutture di vendita

Classe 2.6 - edifici di interesse testimoniale

ambito di localizzazione preferenziale di medie strutture di vendita - Spluga nord

ambito di localizzazione preferenziale di medie strutture di vendita - Spluga sud

SR,SP - aree per servizi pubblici e di interesse pubblico a livello comunale

P - parcheggi pubblici o di uso pubblico

IT - impianti tecnologici di livello comunale e sovracomunale esistenti

aree preferenziali per l'istallazione di stazioni radio base e impianti di radio telecomunicazione

aree verdi con funzione paesistico ambientale - art. 15 comma 1.3 P.S.

SS - aree per servizi sovracomunali

? FA - area di filtro ambientale

filari alberati

AMBITI DI TRASFORMAZIONE

AT ambiti di espansione

AR ambiti di riqualificazione

IL SISTEMA RURALE - PAESAGGISTICO - AMBIENTALE

A - AIS - AMBITI DESTINATI ALL'ATTIVITÀ AGRICOLA DI INTERESSE STRATEGICO

Ambiti agricoli di interesse strategico

B - AVA - AMBITI DI VALENZA ECOLOGICO E PAESISTICO-AMBIENTALE

AVA1 - Parco Regionale di Montevecchia della valle del Curone

AVA2 - Parco Naturale di Montevecchia della valle del Curone

AVA3 - sito di importanza comunitaria S.I.C.
ai sensi D.I.R. 92/43/CEE - D.G.R. n°7/14390/2003

Proposta ampliamento Parco Regionale di Montevecchia e della Valle del Curone

C - APA - AMBITI DI RILEVANZA ECOLOGICO-PAESAGGISTICA-AMBIENTALE

Ambiti di rilevanza ecologico-paesaggistico-ambientale

E - AAC - ALTRI AMBITI PER ATTIVITA' AGRICOLA DI RILIEVO LOCALE

AAC - aree agricole comunali

perimetro ambito boschivo individuato dal P.I.F.

ambito boschivo individuato dal D.B. topografico

ambito boschivo con finalità paesaggistica

aree per la realizzazione di attrezzature agricole

edifici destinati ad uso non agricolo

aree di corridoio ecologico e di forestazione

aree verdi di ricomposizione paesaggistica

VIABILITA'

linea ferroviaria e relativa area

viabilità

variante in progetto alla SP 54

progetto di variante al tracciato della SP ex SS 342 dir (previsione P.T.C.P.)

area di rispetto per nuove infrastrutture stradali o adeguamenti viabilistici

distributori di carburanti

sottopassaggio ciclopedonale

percorso ciclopedonale esistente

percorso ciclopedonale nel parco esistente

percorso ciclopedonale in progetto

percorso ciclopedonale nel parco in progetto

VINCOLI AMBIENTALI E STRUTTURALI

fascia di rispetto dei corsi d'acqua
D.Lgs. 42/04, art. 142, lettera c, m. 150
n° 169 - torrente Molgora m. 150, (as L. 431/85, art. 1, lettera c)
n° 171 - torrente Curone m. 150, (as L. 431/85, art. 1, lettera c)

immobili vincolati con specifico provvedimento amministrativo
1 - Villa Lurani Cernuschi - Decr.B.C.A. 29.08.1989
2 - Castello

fascia di rispetto dei corsi d'acqua appartenenti al reticolo idrico

punti di captazione acqua potabile

zona di rispetto assoluta
(10.00 mt. - D.Lgs. n° 258/2000)

zona di rispetto punti di captazione
D.G.R. n°7/12693 del 10.04.2003

elettrodotti e relativa fascia di rispetto (3qT - 10qT)

area cimiteriale e relativa fascia di rispetto

previsione area cimiteriale in ampliamento

fascia di rispetto stradale - linea di arretramento dell'edificazione

PARCO REGIONALE DI MONTEVECCHIA E DELLA VALLE DEL CURONE

Zone, elementi di interesse storico, paesistico e ambientale e sistema della fruizione

A zona di iniziativa comunale orientata

B aggregati storici e nuclei di antica formazione

C complessi di notevole valore storico, ambientale e culturale

D complessi agricoli di valore storico, culturale e ambientale Tipo A

E complessi agricoli di valore storico, culturale e ambientale Tipo B

edifici governati da scheda normativa

intervento ai sensi dell'art. 19.7